2024年度 下期　宴会料金カレンダー

	日帰り	A	B	C
とらふぐ会席ゆらぎ	11,000	19,250	21,450	25,300
プライムディナーコース	9,350	17,050	19,250	24,200
朝里川創作会席	7,150	14,850	17,600	22,000
ナチュラルコース	6,050	13,750	15,950	19,800
		11/4～12/13 1/9～1/24 2/11～3/31	10/1～10/11 10/14～11/3 12/14～12/20	10/12・10/13 1/25～2/10

※宿泊の方は、休前日は3,300円UPになります。料金は消費込、入湯税別、定員利用-550円、シングルユース5,500円UPになります。
※小学生は、大人料金の70%、子供料理の小学生は大人料金の50%になります。

キャンセルポリシー

	不　泊	当　日	前　日	3日前	7日前
団体(GIT)	100%	80%	50%	30%	10%

ドリンクメニュー

(税込)

◎ビール(中瓶)……1,000円
◎日本酒(一合)……700円
◎ウイスキー(ボトル)……5,000円～
◎焼酎(ボトル)……3,500円
◎スパークリングワイン(ボトル)……5,000円～
◎オレンジジュース(デキャンタ)……1,500円
◎ウーロン茶(デキャンタ)……1,500円
◎ソフトドリンク(各種)……500円
◎ソーダ……500円
◎ノンアルコールビール……700円

飲み放題プラン(90分)オプション

(税込)

■飲み放題　お一人様 2,750円〈セルフサービス〉

瓶ビール・日本酒・ウィスキー・焼酎・ワイン・ノンアルコールビール・オレンジジュース・ウーロン茶・コーラ・ジンジャエール・ハイボール

オプション〈事前予約〉

(税込)

◎花束・アレンジメントフラワー……3,500円～
◎一般集合写真……950円～
◎ホールケーキ5号サイズ……4,500円～
◎紙看板(紙横看板)60cm×300cm……6,000円～
◎各種ちゃんちゃんこ(還暦、喜寿、米寿など)……1,500円
◎お子様ディナー……1,650円
◎会場延長料金……1室1時間5,000円～
◎プロジェクター・スクリーン……各10,000円
◎コンパニオン……2時間22,000円～

会場費(会議・会合等)

コンベンションホール『ナ パ イ ヤ』(洋宴会場)

多目的に利用ができるコンベンションホール「ナパイヤ」。ご宴会、ご婚礼、ご法要などにご利用できるフローリングのコンベンションルームです。
※詳しくはお問い合わせください。

アクセス

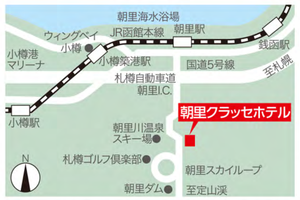

《交通アクセス》

●JR「札幌」駅から車で40分。
　札樽自動車道「朝里インターチェンジ」より10分。
●JR「札幌」駅からJR快速利用、「小樽」駅まで35分。
　「小樽」駅から中央バスで30分。
●JR函館本線「小樽築港」駅から中央バスで15分。
●駐車場150台収容。

Wi-Fi《無料》　駐車場《無料》

小樽朝里クラッセホテルでは北海道公立学校教職員互助会、北海道都市共済組合、北見市職員福利厚生会、旭川市職員福利厚生会、日本私立学校振興・共済事業団、北海道市町村共済組合のご指定を受けている施設です。

小樽 朝里クラッセホテル
ASARI CLASSE HOTEL

●お問い合せは
TEL.0134-52-3800
〒047-0154　北海道小樽市朝里川温泉2丁目676

https://classe-hotel.com

ASARI CLASSE HOTEL BANQUET INFORMATION

バンケットのご案内

小樽 朝里クラッセホテル
ASARI CLASSE HOTEL

ASARI CLASSE HOTEL

BANQUET INFORMATION バンケットのご案内

■宴会プランのご案内

新鮮な「海の幸」「山の幸」が味わえるクラッセホテルの宴会プラン。
美味しく、楽しいひとときをお過ごしください。

《高級食材を使用した和洋中饗宴コース料理》

プライムディナーコース メニュー全8品

《クラッセオリジナル会席料理》

朝里川創作会席 メニュー全7品

《和洋中卓盛 9 品》

ナチュラルコース メニュー全9品

《和食特別会席》

とらふぐ会席ゆらぎ メニュー全8品

※写真はイメージです。料理メニューは季節や仕入れにより変更となる場合がございます。
食材によるアレルギーのある方は、ご予約時に予めお申し付けください。

■部屋のご案内

バリエーション豊かな客室タイプから、あなたにフィットする寛ぎの空間をお選びください。

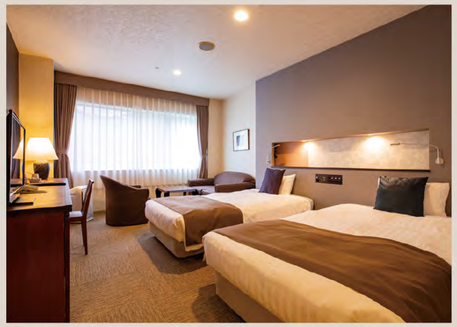

洋室ツインルーム

20畳和室

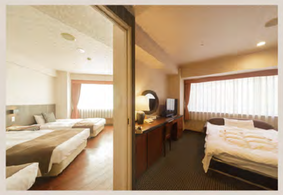

デラックストリプルフォース

CONVENTION ROOM

NAPAIYA

コンベンションホール『ナパイヤ』(洋宴会場)

多目的に利用ができる
コンベンションルーム「ナパイヤ」。
ご宴会、ご婚礼、ご法要などにご利用できる
フローリングのコンベンションルームです。

●円卓スタイル

●口の字スタイル

●スクールスタイル

●流しスタイル

■ナパイヤ各スパン(Ⅰ・Ⅱ・Ⅲ・Ⅳ)

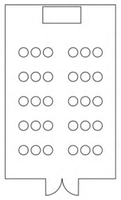

●シアター
スタイル 30名

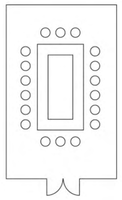

●口の字
スタイル 18名

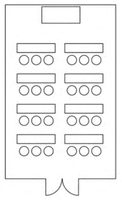

●スクール
スタイル 24名

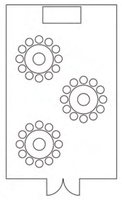

●円卓
スタイル 36名

	円卓	シアター	口の字	スクール	1時間料金	全日料金
ナパイヤ各スパン(Ⅰ・Ⅱ・Ⅲ・Ⅳ)	36	30	18	24	**15,000**	**150,000**
ナパイヤ全スパン(Ⅰ～Ⅳ)	132	128	60	80	**60,000**	**600,000**

※上記の料金には、消費税が含まれております。※表記の人数は、全て収容最大人数となります。

《スタイル》
●シアタースタイル／講演会・式典・各種集いなど
●口の字スタイル／学会・研究会・発表会など
●スクールスタイル／学会・研究会・発表会など

■ナパイヤ全スパン(Ⅰ～Ⅳ)

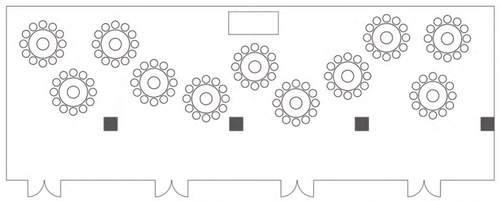

●円卓スタイル　132名

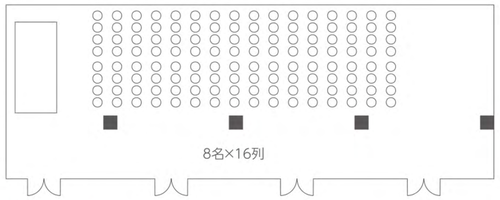

●シアタースタイル　128名
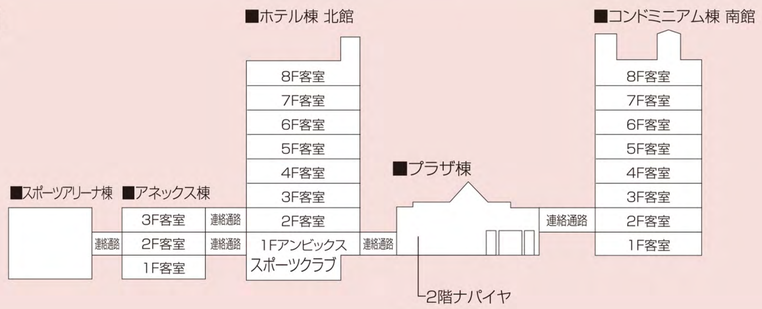
■各階施設のご案内